ORGANIGRAMA

AUTORIDAD DE TRANSPORTE INTEGRADO DE PUERTO RICO

(con número de puesto)

Agosto 2016-Rev.08-09-16

JAVA-08-09-16

Title **ORGANIGRAMA EJECUTIVO**

AUTORIDAD DE TRANSPORTE INTEGRADO DE PUERTO RICO

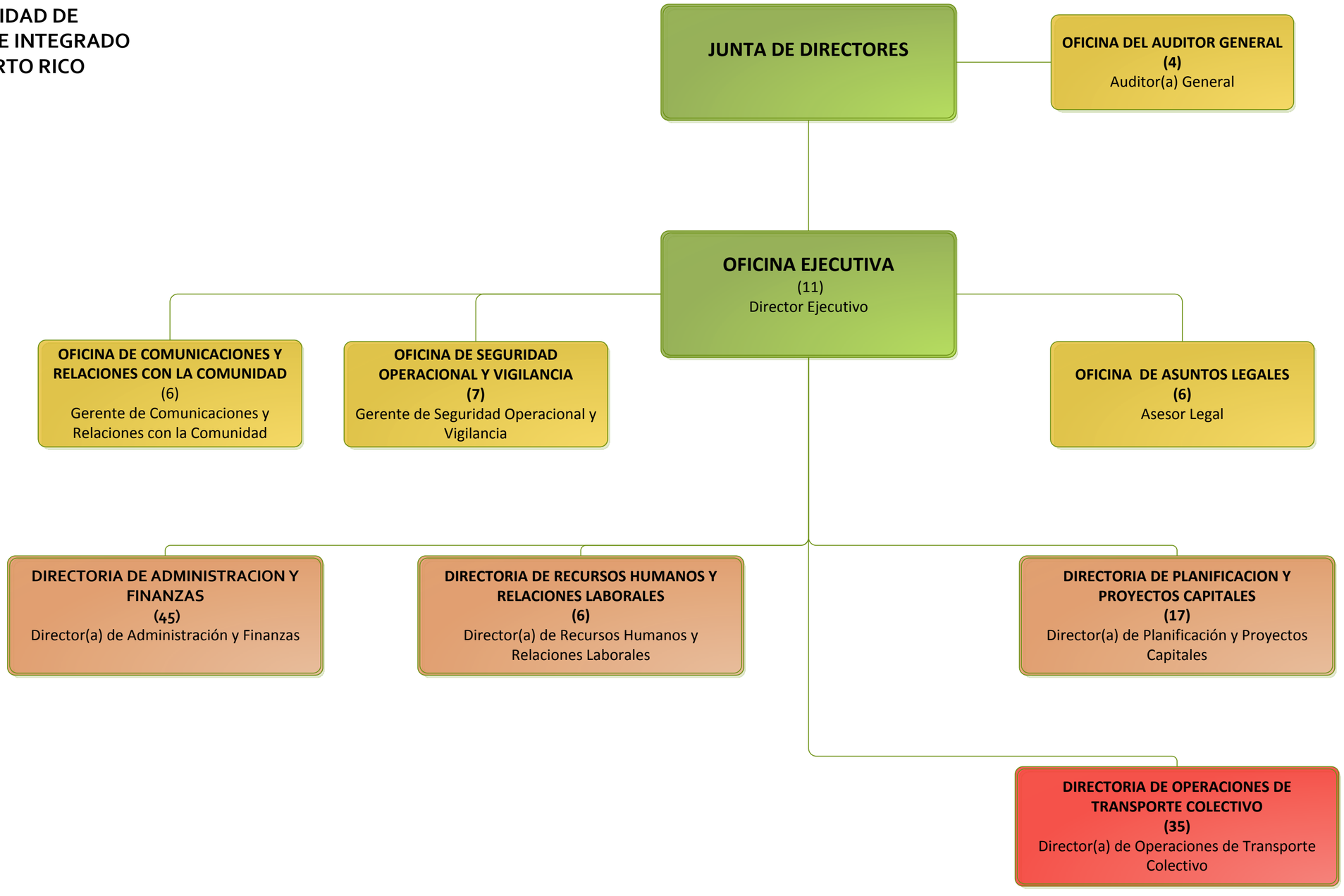

LEYENDA

Componente Estratégico	Componente Técnico	Componente Administrativo	Componente Operacional

Title

ORGANIGRAMA EJECUTIVO

AUTORIDAD DE TRANSPORTE INTEGRADO DE PUERTO RICO

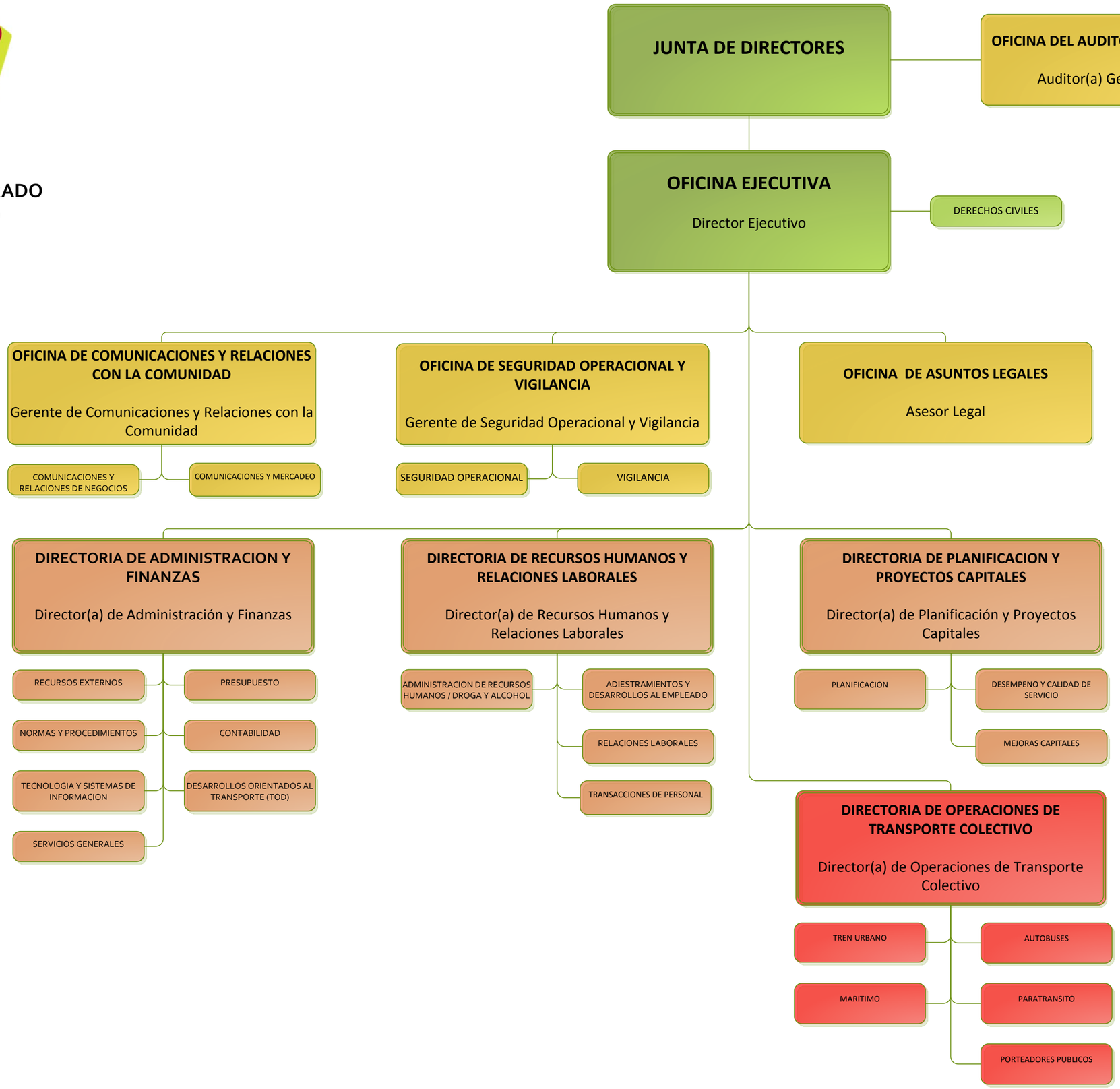

LEYENDA

Componente Estratégico	Componente Técnico	Componente Administrativo	Componente Operacional

OFICINA DEL DIRECTOR EJECUTIVO

AUTORIDAD DE TRANSPORTE INTEGRADO DE PUERTO RICO

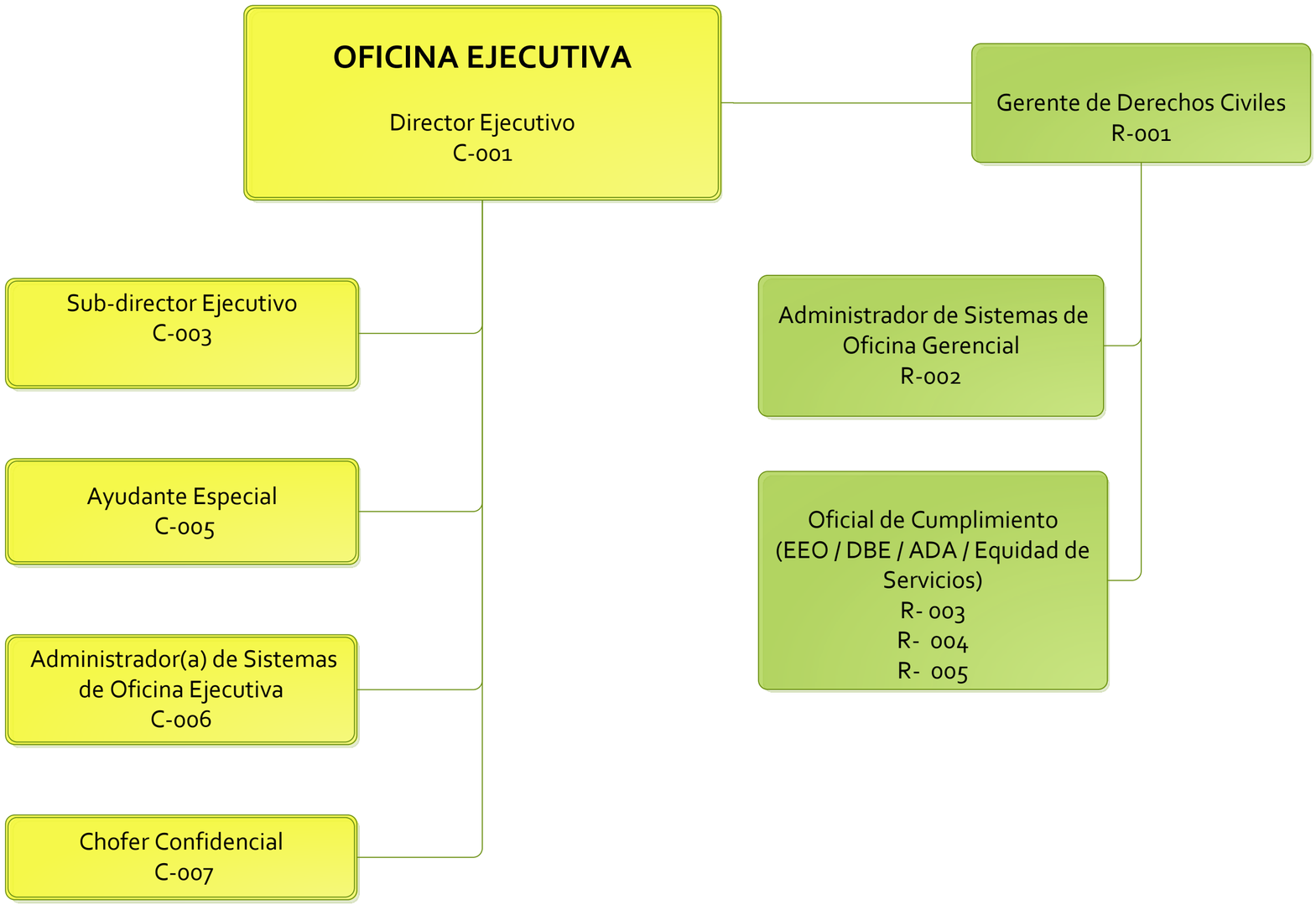

LEYENDA

Servicio de Confianza	Servicio de Carrera Gerencial	Servicio de Carrera Unionado

OFICINA DEL AUDITOR GENERAL

AUTORIDAD DE TRANSPORTE INTEGRADO DE PUERTO RICO

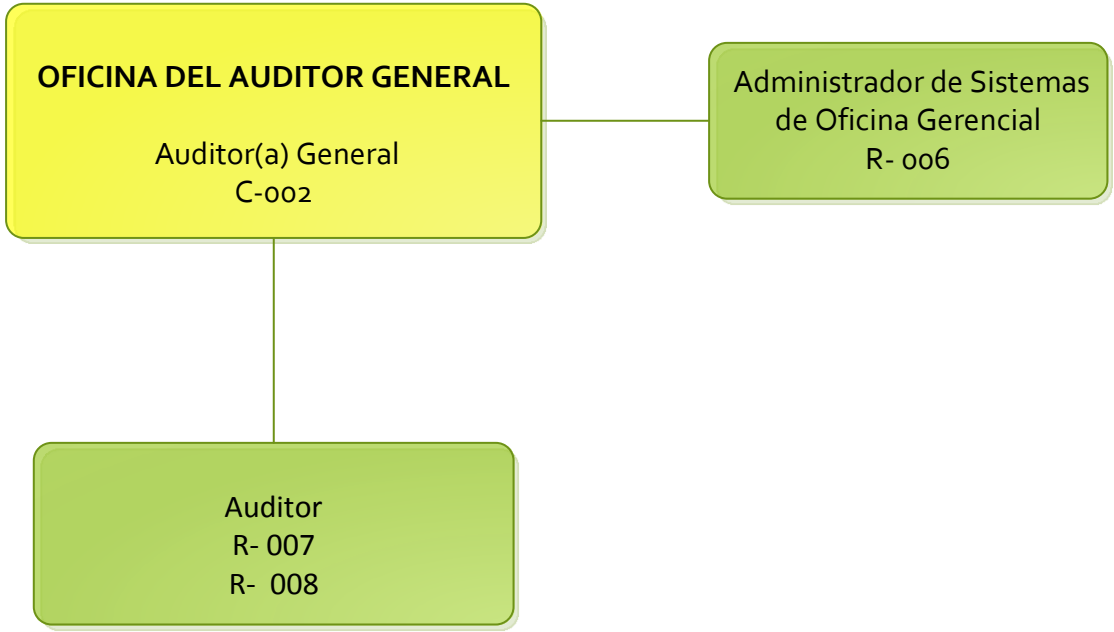

LEYENDA

- **Servicio de Confianza**
- **Servicio de Carrera Gerencial**
- **Servicio de Carrera Unionado**

DIRECTORIA DE ADMINISTRACION Y FINANZAS

AUTORIDAD DE TRANSPORTE INTEGRADO DE PUERTO RICO

DIRECTORIA DE ADMINISTRACIÓN Y FINANZAS
DIrector(a) de Administración y Finanzas
R- 056

- Administrador de Sistemas de Oficina Gerencial R-057
- Asistente Administrativo Gerencial R-060
- Gerente de Asuntos Financieros R- 059
  - **Pre-Intervención** Analista de Contabilidad R- 058

RECURSOS EXTERNOS
Gerente de Recursos Externos R- 061
- **ADMINISTRACION DE GRANTS** Oficial de Recursos Externos R-062
  - Oficial de Cumplimiento R- 063 R- 064 R- 065
- **REPORTES NTD** Oficial de Recursos Externos R- 066

PRESUPUESTO
Gerente de Presupuesto R- 067
- **PRESUPUESTO, INFORMES Y ANÁLISIS** Técnico de Presupuesto R- 068
- **ASUNTOS ECONÓMICOS, FINANCIEROS, COSTOS Y TARIFARIOS** Analista De Asuntos Económicos, Financieros, Costos Y Tarifarios R- 069
  - Estadístico R- 070

CONTABILIDAD
Gerente de Contabilidad R-071
- Asistente Administrativo Gerencial R-072
- **FINANZAS** Supervisor de Contabilidad R- 073
  - Contador Gerencial R-074 R-075 R- 076 R- 077
- **NOMINAS** Supervisor de Contabilidad R-078
  - Técnico de Nominas R- 079

TECNOLOGIA Y SISTEMAS DE INFORMACION
Gerente de Tecnología y Sistemas de Información R- 080
- Asistente de Tecnología y Sistemas de Información R- 081
- **SISTEMAS, PROGRAMACIÓN Y SEGURIDAD DE DATOS. (APLICACIONES)** Administrador de Tecnología y Sistemas de Información R- 082
- **COMUNICACIONES, REDES Y REPARACIONES** Administrador de Tecnología y Sistemas de Información R- 083

NORMAS Y PROCEDIMIENTOS
Gerente de Normas y Procedimientos R-084
- Especialista de Normas y Procedimientos R- 085 R- 086

SERVICIOS GENERALES
Gerente de Servicios Generales R- 087
- Asistente Administrativo Gerencial R- 088
- Auxiliar de Servicios Administrativos R- 089
- **COMPRAS** Administrador de Compras y Subastas R- 090
  - Especialista de Compras y Subastas R- 091
- **ALMACEN** Asistente Administrativo Gerencial R-092
- **ARCHIVOS Y DIGITALIZACION DE DOCUMENTOS** Supervisor de Servicios Administrativos R-093
  - Asistente Administrativo Gerencial R- 094
- **PROPIEDAD E INVENTARIO** Supervisor de Servicios Administrativos R-095
  - Oficial de Inventario y Propiedad R- 096
- **CORREO, MENSAJERIA & FLOTA** Supervisor de Servicios Administrativos R- 097
  - Conductor de Vehículo Liviano-Mensajero R- 098

DESARROLLOS ORIENTADOS AL TRANSPORTE (TOD)
Administrador de Propiedades R-099
- Oficial de Bienes Raíces y Desarrollo Comercial R-100

LEYENDA
- Servicio de Confianza
- Servicio de Carrera Gerencial
- Servicio de Carrera Unionado

DIRECTORIA DE OPERACIONES DE TRANSPORTE COLECTIVO

AUTORIDAD DE TRANSPORTE INTEGRADO DE PUERTO RICO

DIRECTORIA DE OPERACIONES DE TRANSPORTE COLECTIVO
Director(a) de Operaciones de Transporte Colectivo
R- 020

- Administrador de Sistemas de Oficina Gerencial R-021

Gerente de Transporte Intermodal (Tren) R-022

- **OPS/DESPACHO/OCC** Ingeniero R- 023 — Asistente Técnico R- 024
- **VEHICULOS M&R / PARTES & INVENTARIO** Ingeniero R- 025 — Asistente Técnico R-026
- **SISTEMAS/SEñALES** Ingeniero R-027 — Asistente Técnico R-028
- **RIELES** Ingeniero R-029 — Asistente Técnico R- 030
- **POTENCIA DE TRACCION** Ingeniero R- 031 — Asistente Técnico R-032
- **INSTALACIONES / SISTEMA DE COBRO DE TARIFA** Ingeniero R-033 — Asistente Técnico R- 034
- **HVAC / ESCALERAS** Ingeniero R-035
- **ESTRUCTURAL / VIAS** Ingeniero R-036 — Asistente Técnico R-037

Gerente de Transporte Intermodal (Autobuses) R- 038

- **OPERACIONES** Administrador de Operaciones de Transporte R-039
- **VEHICULOS M&R / PARTES & INVENTARIO** Administrador de Mantenimiento de Flota y Taller R- 040
- **INSTALACIONES** Administrador de Mantenimiento y Conservación de Facilidades R- 041

Gerente de Transporte Intermodal (Marítimo) R- 042

- **OPERACIONES** Administrador de Operaciones de Transporte R-043
- **LANCHAS M&R / PARTES & INVENTARIO** Administrador de Mantenimiento de Flota y Taller R-044
- **INSTALACIONES** Administrador de Mantenimiento y Conservación de Facilidades R-045
- **ASTILLERO** Administrador de Mantenimiento de Flota y Taller R-046
- **SEGURIDAD OPERACIONAL MARITIMA** Supervisor de Seguridad Operacional R-047
- **VIGILANCIA MARITIMA** Supervisor de Vigilancia R- 048

Gerente de Paratránsito R-049

- **OPERACIONES** Administrador de Operaciones de Transporte R-050
- **VEHICULOS M&R / PARTES & INVENTARIO** Administrador de Mantenimiento de Flota y Taller R-051
- **SERVICIO AL CLIENTE** Oficial de Cumplimiento R-052

Gerente de Transporte Intermodal (Porteadores Públicos) R-053

- **OPERACIONES** Oficial de Monitoreo de Servicios R-054 R-055

Bajo la supervisión y administración de cada gerente de los diferentes modos de transportación

FUNCIONES DEL OPERADOR

- SERVICIOS DE TRANSPORTE Y OPERACIONES (TODOS LOS MODOS)
- FLOTA M&R (TREN, AUTOBUS, LANCHAS, ADA)
- INSTALACIONES DE MANTENIMIENTO Y CONSERVACION (TREN, AUTOBUS, LANCHAS)
- CENTRO DE LLAMADAS (ADA)

LEYENDA

- Servicio de Confianza
- Servicio de Carrera Gerencial
- Servicio de Carrera Unionado
- Funciones por Operador Externo

AUTORIDAD DE TRANSPORTE INTEGRADO DE PUERTO RICO

DIRECTORIA DE RECURSOS HUMANOS Y RELACIONES LABORALES

Director(a) de Recursos Humanos y Relaciones Laborales
R-101

Administrador de Sistemas de Oficina Gerencial
R- 102

RELACIONES LABORALES

Especialista en Recursos Humanos y Relaciones Laborales
R- 103

ADMINISTRACION DE RECURSOS HUMANOS /DROGA Y ALCOHOL

Especialista en Recursos Humanos y Relaciones Laborales
R- 104

ADIESTRAMIENTOS Y DESARROLLOS AL EMPLEADO

Especialista en Recursos Humanos y Relaciones Laborales
R- 105

TRANSACCIONES DE PERSONAL

Especialista en Recursos Humanos y Relaciones Laborales
R- 106

LEYENDA

Servicio de Confianza

Servicio de Carrera Gerencial

Servicio de Carrera Unionado

AUTORIDAD DE TRANSPORTE INTEGRADO DE PUERTO RICO

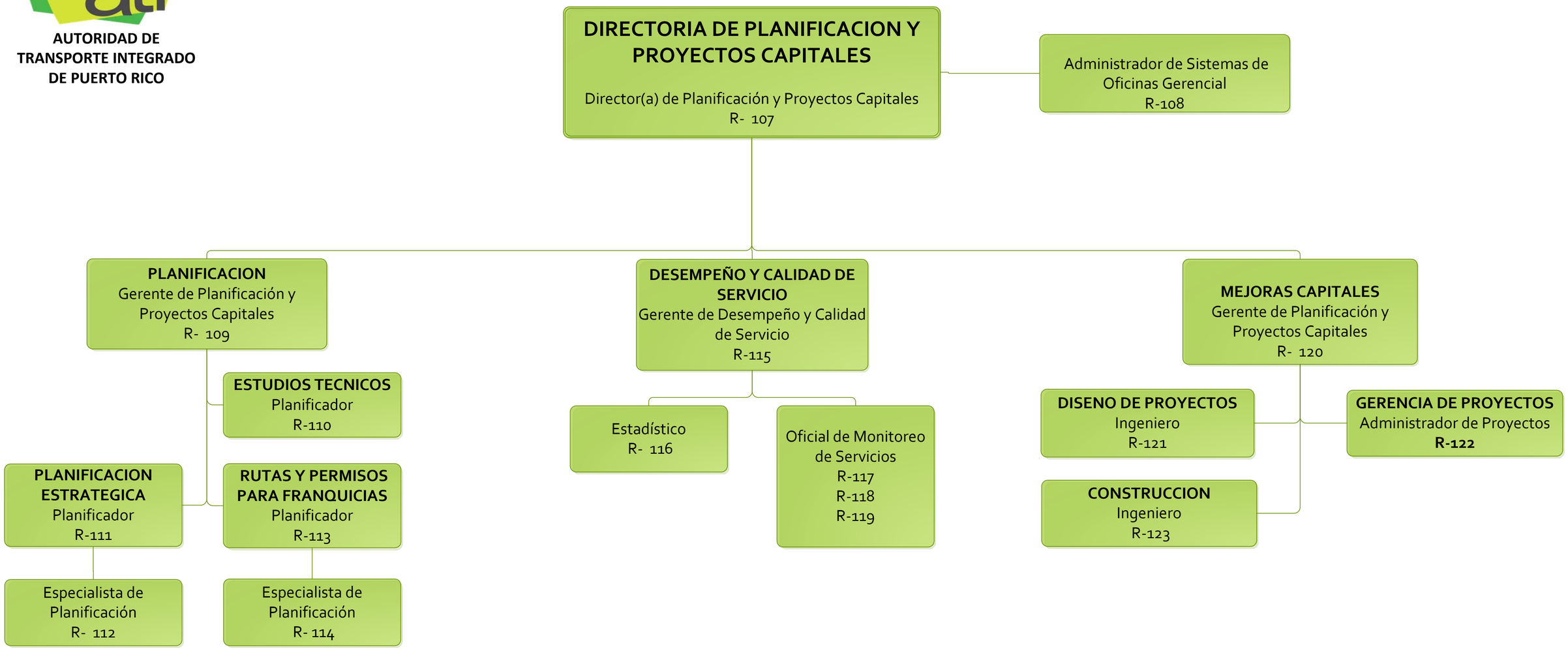

LEYENDA

Servicio de Confianza

Servicio de Carrera Gerencial

Servicio de Carrera Unionado

OFICINA DE ASUNTOS LEGALES

AUTORIDAD DE
TRANSPORTE INTEGRADO
DE PUERTO RICO

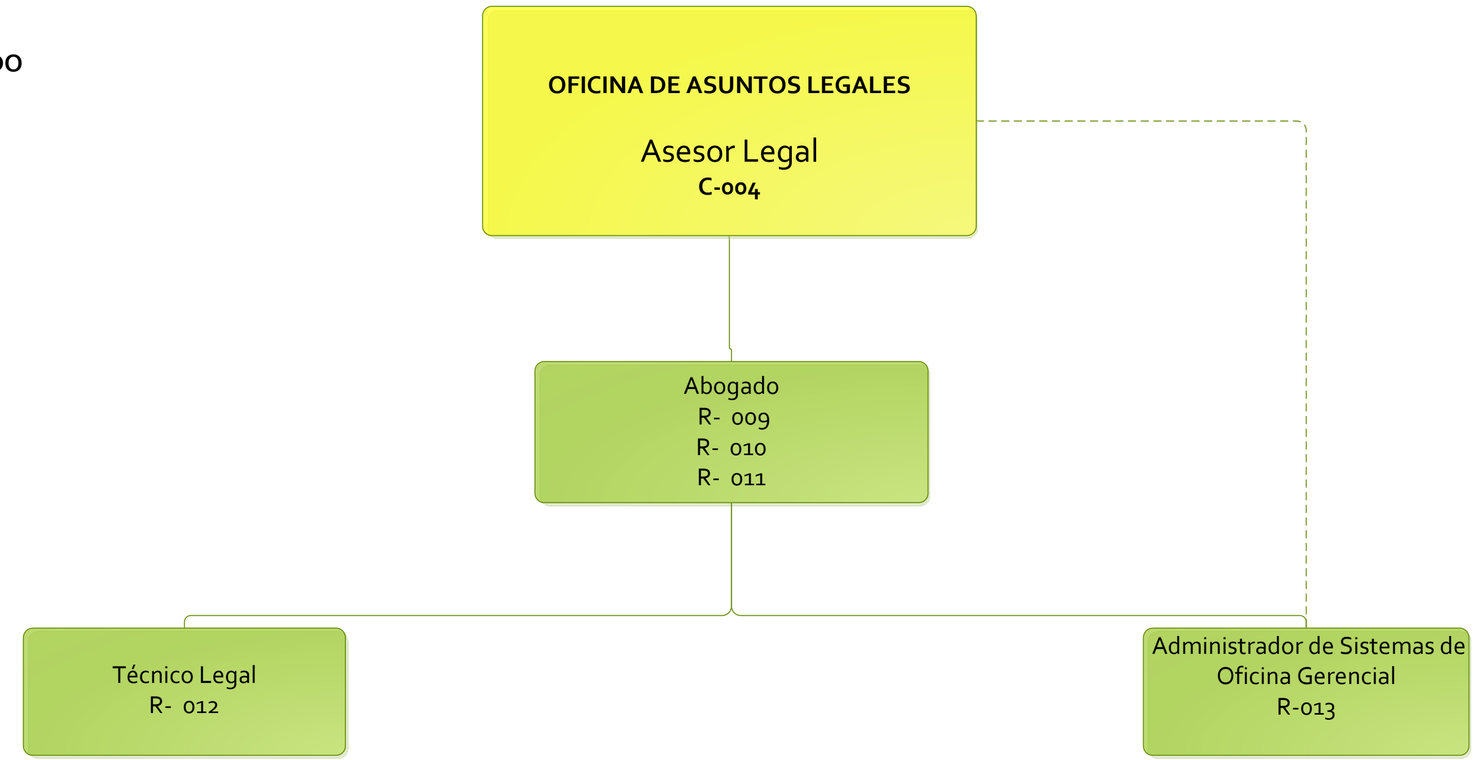

LEYENDA

Servicio de Confianza

Servicio de Carrera Gerencial

Servicio de Carrera Unionado

AUTORIDAD DE TRANSPORTE INTEGRADO DE PUERTO RICO

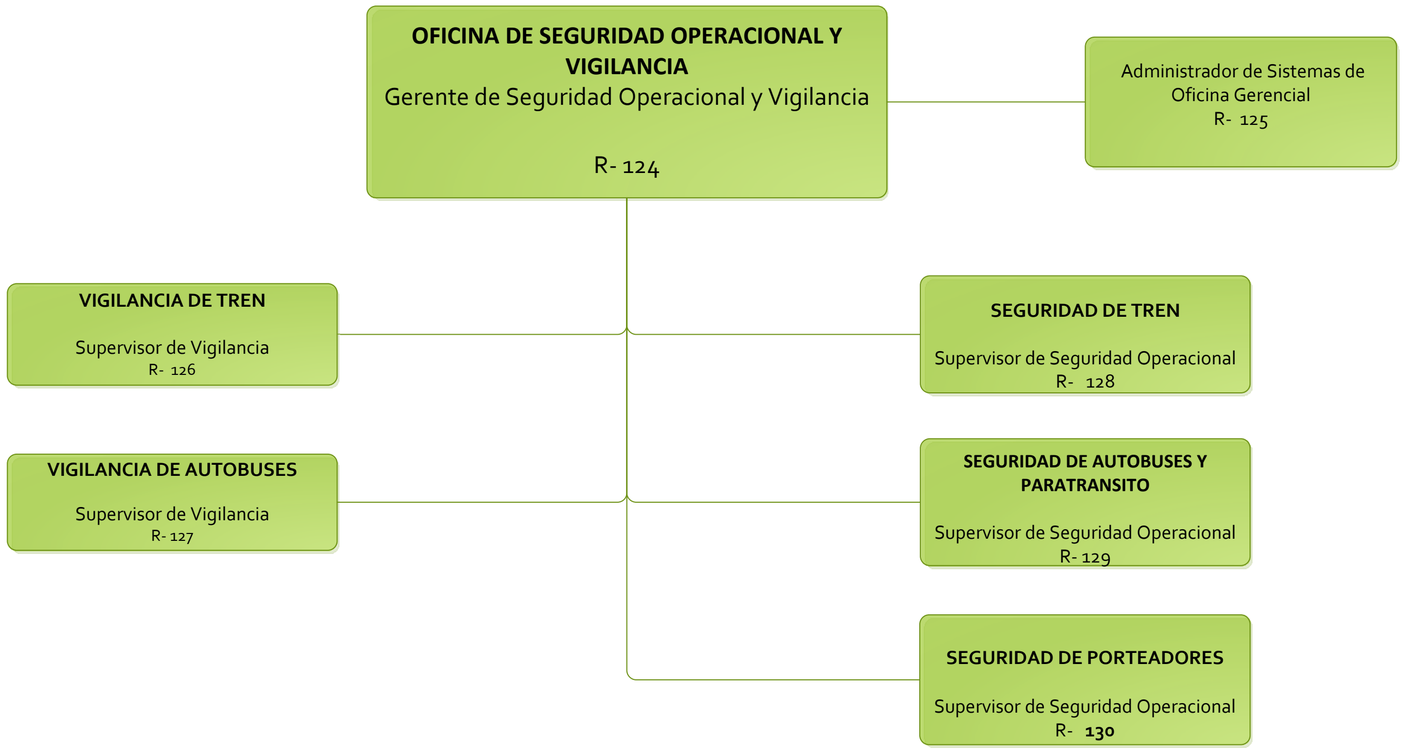

LEYENDA

Servicio de Confianza | **Servicio de Carrera Gerencial** | **Servicio de Carrera Unionado**

AUTORIDAD DE TRANSPORTE INTEGRADO DE PUERTO RICO

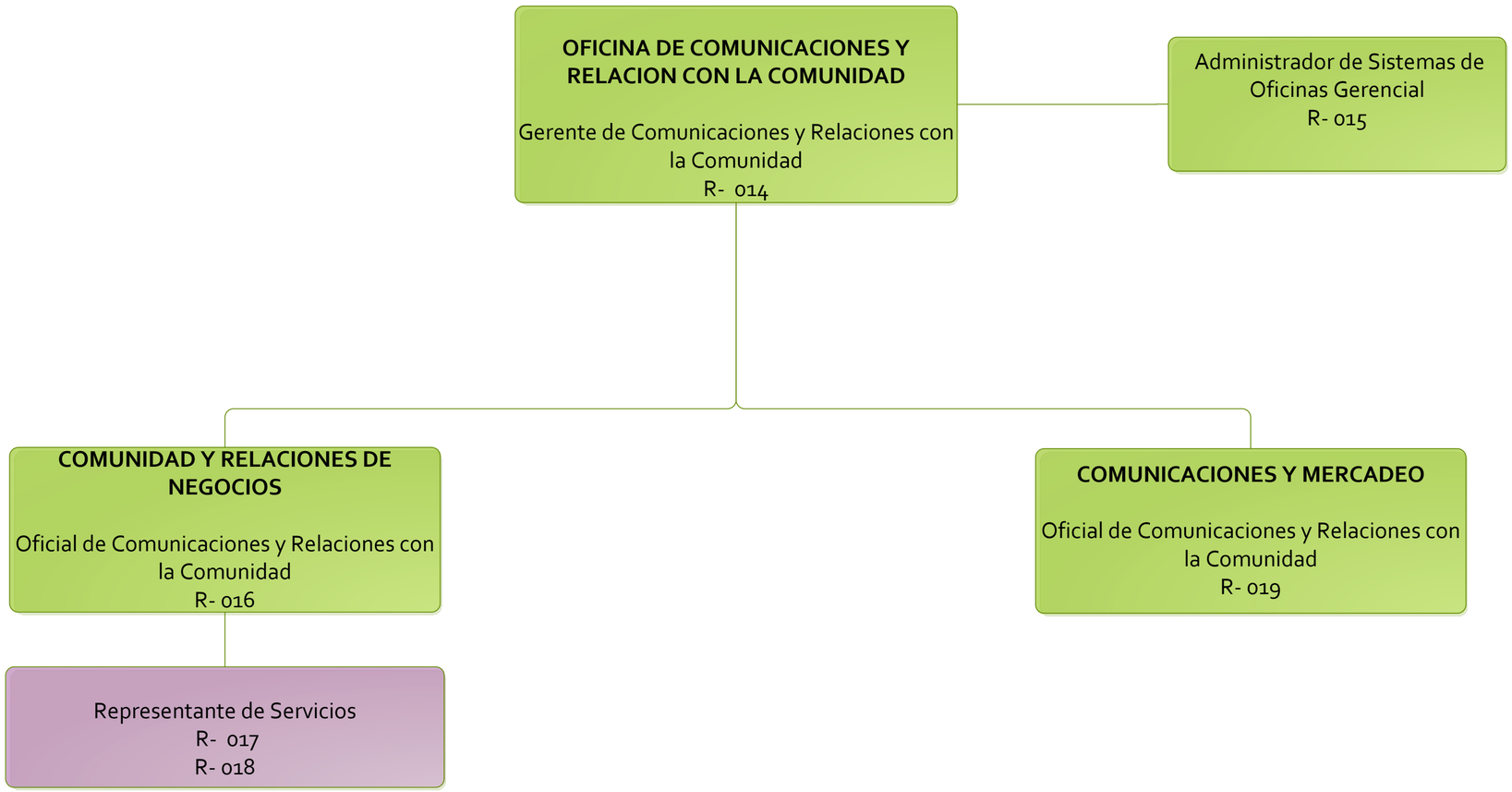

LEYENDA

Servicio de Confianza | Servicio de Carrera Gerencial | Servicio de Carrera Unionado